売戸建

# 小坪6丁目

kotsubo

## 販売価格

21,500万円（税込み）

- 土地面積/227.24㎡
- 建物面積/183.86㎡

■プライベートプール　■サウナ　■カラオケルーム　■地下車庫3台　■希少インテリア

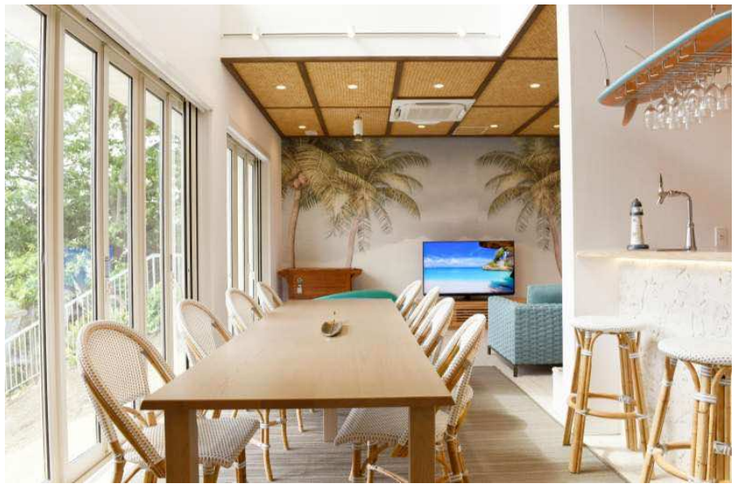

## Outline

■物件名/小坪６丁目戸建て■所在地/神奈川県逗子市小坪6丁目16-23■交通/JR横須賀線「逗子」駅バス9分【逗子ヘルスケア前】徒歩7分■構造規模/木造2階建■土地権利/所有権■地目/宅地■都市計画/市街化区域■用途地域/第一種住居地域■建蔽率/50％■容積率/100％■接道/南東側約6.0ｍ公道■現況/完成（令和3年12月築）■引渡日/相談■設備/都市ガス・東京電力・公共上下水■備考/駐車場3台（車種による）

## 【JR横須賀線「小坪」駅よりバス9分　徒歩7分】

### Life information

■逗子マリーナ・・・・・・・・・・・・・・・・・・・・・・約1，100ｍ（車で4分）
■セブンイレブン・・・・・・・・・・・・・・・・・・・・・約200ｍ（徒歩2分）
■海岸・・・・・・・・・・・・・・・・・・・・・・・・・・約500ｍ（自転車で6分）
■逗子市立小坪小学校・・・・・・・・・・・・・・・・・・・約640ｍ（徒歩8分）

### School District

■逗子市立小坪小学校　■逗子市立久木中学校

※カーナビ：神奈川県逗子市小坪6-16-23

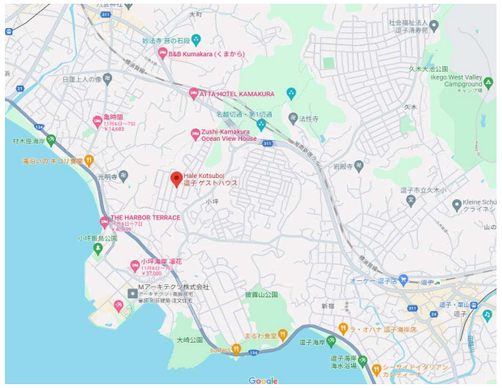

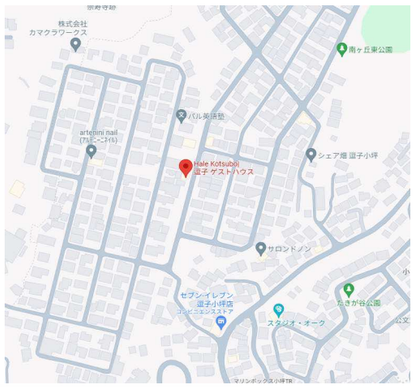


■建築確認番号 第KBI-YKH21-10-04542号

2LDK+S

東京ガレージ
TOKYOGARAGE

ART＆TECHNOLOGY合同会社
東京都知事(1)第104848　(社)全日本不動産協会員
〒107-0062 東京都港区南青山1-14-13　取引態様:媒介
03-6822-4365 (FAX共通)
info@art-technology.jp
@348tvich

東京ガレージ
TOKYOGARAGE

ART＆TECHNOLOGY合同会社
東京都知事(1)第104848　(社)全日本不動産協会員
〒107-0062 東京都港区南青山1-14-13　取引態様:媒介
03-6822-4365 (FAX共通)
info@art-technology.jp
@348tvich